

KONFIGURACJA POCZTY

WINDOWS XP + OUTLOOK

1. DODANIE NOWEGO KONTA

- uruchom program Microsoft Outlook

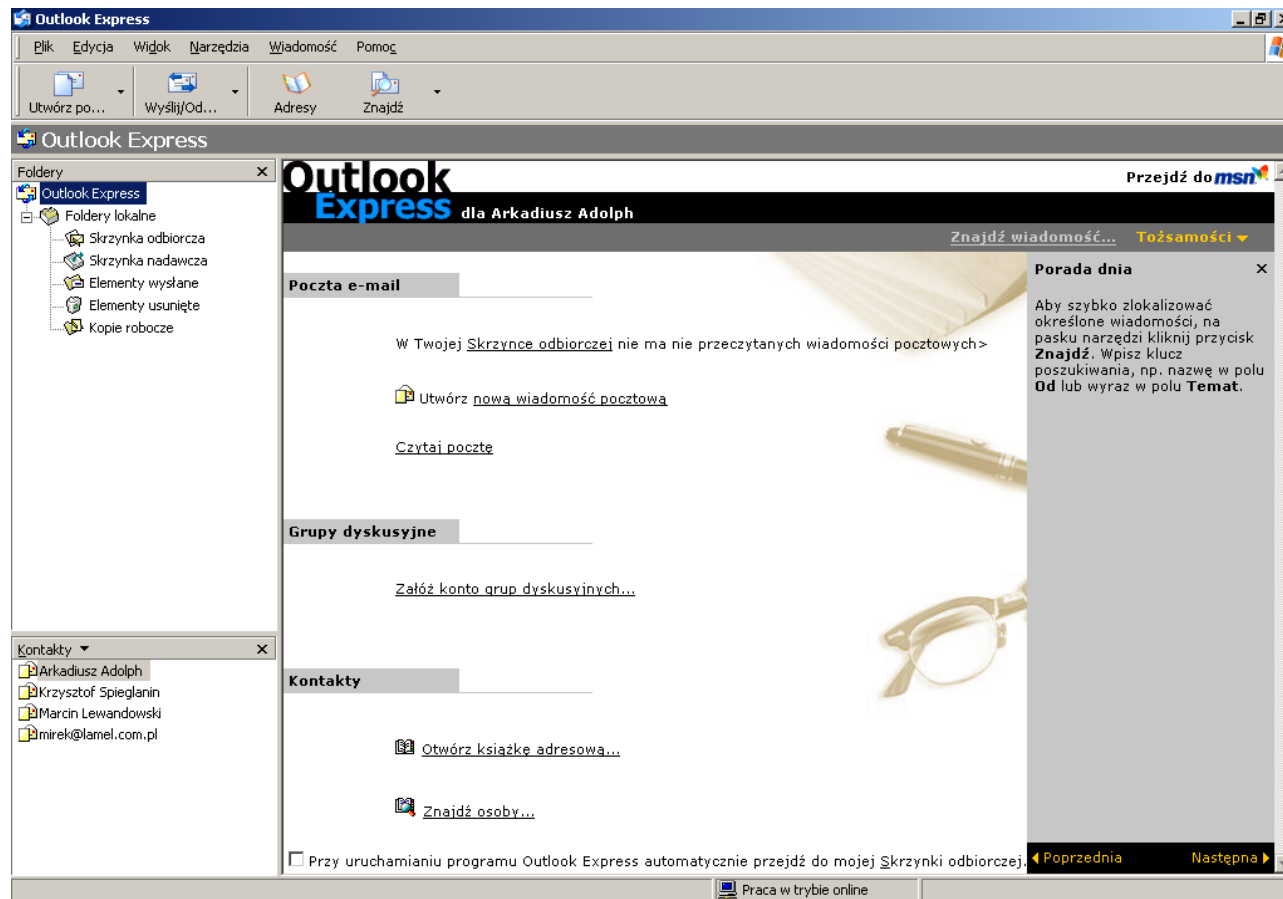

- z menu wybierz NARZĘDZIA i KONTA

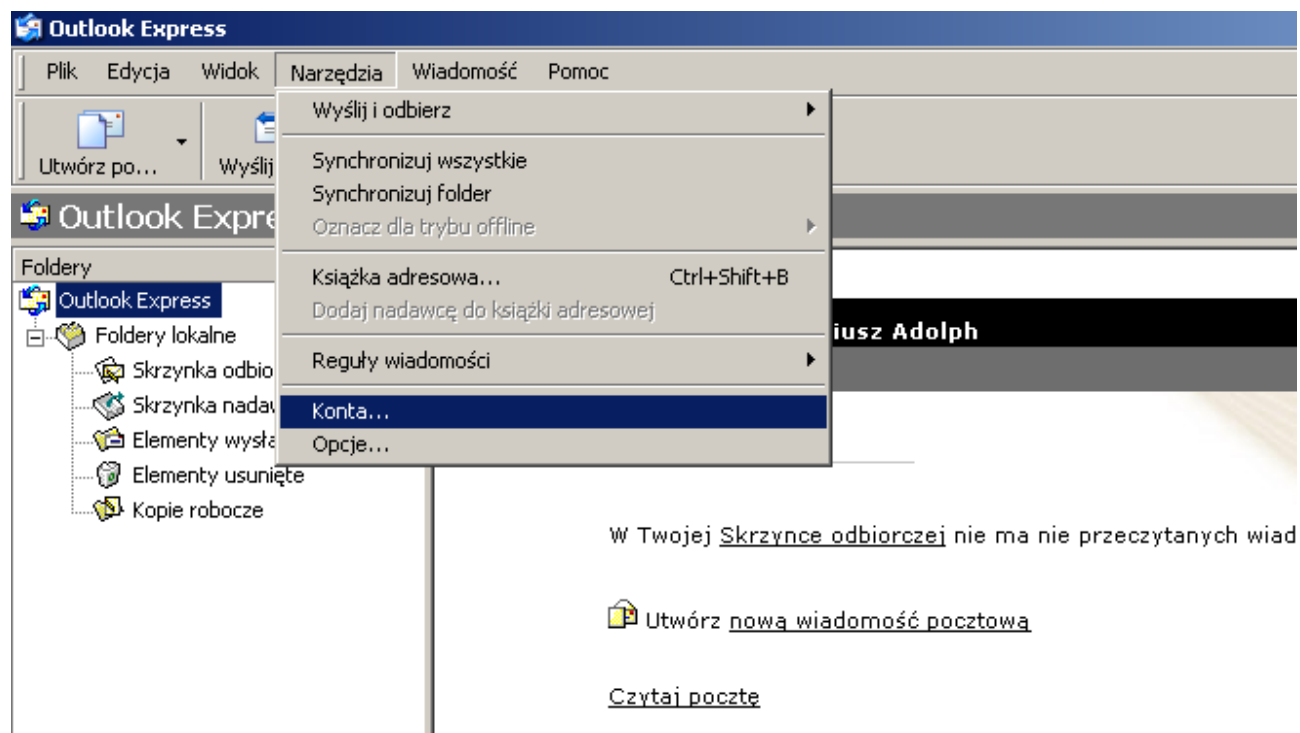

- w oknie konta internetowe naciśnij przycisk DODAJ i POCZTA

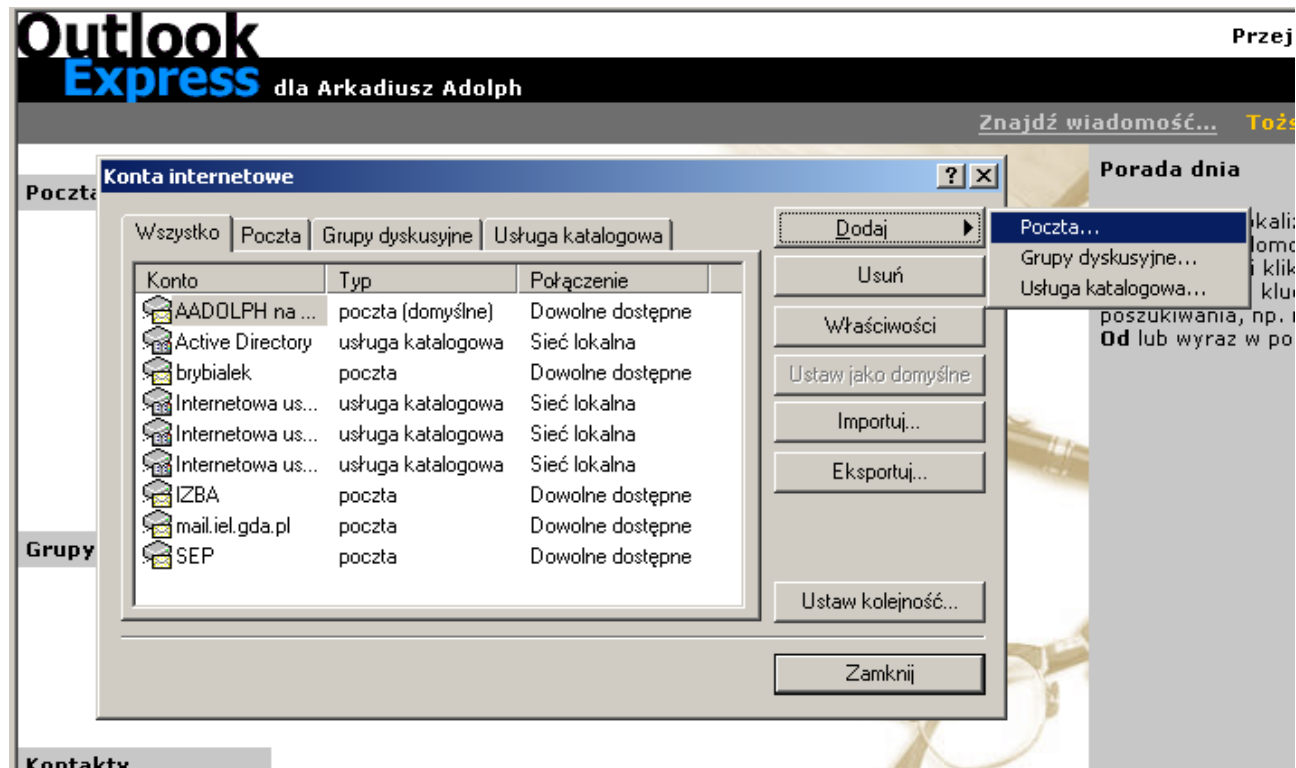

- wprowadź nazwę użytkownika, jak będzie wyświetlana przez program, a następnie naciśnij przyciska DALEJ

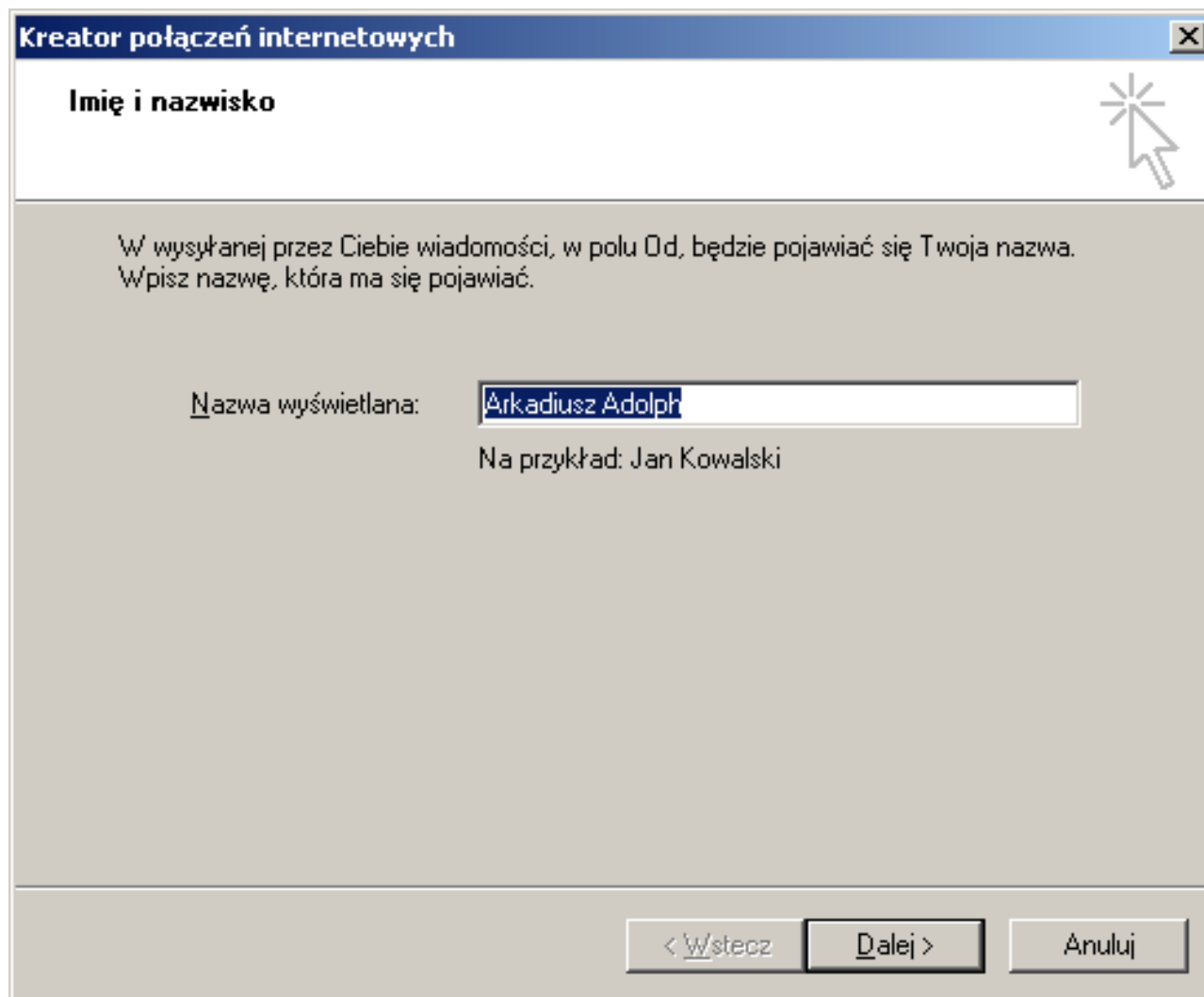

Kreator połączeń internetowych [X]

Imię i nazwisko 

W wysyłanej przez Ciebie wiadomości, w polu Od, będzie pojawiać się Twoja nazwa.
Wpisz nazwę, która ma się pojawiać.

Nazwa wyświetlana:

Na przykład: Jan Kowalski

< Wstecz Dalej > Anuluj

- wprowadź adres poczty elektronicznej, np.: <IMIĘ>.<NAZWISKO>@sep.gda.pl, a następnie naciśnij przycisk DALEJ

The screenshot shows a Windows XP-style dialog box titled "Kreator połączeń internetowych" (Internet Connection Wizard). The current step is "Internetowy adres e-mail" (Internet e-mail address). The text explains that the e-mail address is where others will send messages. A text input field contains the example address "arkadiusz.adolph@sep.gda.pl". Below the field is a hint: "Na przykład: osoba@microsoft.com". At the bottom, there are three buttons: "< Wstecz" (Back), "Dalej >" (Next), and "Anuluj" (Cancel). A mouse cursor is pointing at the "Dalej >" button.

Kreator połączeń internetowych

Internetowy adres e-mail

Twój adres e-mail jest adresem, na który inne osoby będą wysyłały do Ciebie wiadomości e-mail.

Adres e-mail:

Na przykład: osoba@microsoft.com

< Wstecz Dalej > Anuluj

- wprowadź ustawienia serwerów pocztowych jak poniżej i naciśnij przycisk DALEJ

Kreator połączeń internetowych

Nazwy serwerów e-mail

Moją pocztę przychodzącą obsługuje serwer: POP3

Serwer poczty przychodzącej (POP3, IMAP lub HTTP):
sep.gda.pl

Serwer SMTP jest używany do obsługi wychodzącej poczty e-mail.

Serwer poczty wychodzącej (SMTP):
sep.gda.pl

< Wstecz Dalej > Anuluj

- wprowadź nazwę konta pocztowego i naciśnij przycisk DALEJ

Kreator połączeń internetowych [X]

Logowanie poczty internetowej [?]

Wpisz nazwę konta oraz hasło podane przez Twój usługodawcę internetowego.

Nazwa konta:

Hasło:

Zapamiętaj hasło

Jeżeli Twój usługodawca internetowy wymaga używania bezpiecznego uwierzytelniania hasła przy dostępie do Twojego konta pocztowego, zaznacz pole „Logowanie przy użyciu bezpiecznego uwierzytelniania hasła”.

Logowanie przy użyciu bezpiecznego uwierzytelniania hasła

< Wstecz Dalej > Anuluj

- w oknie które się pojawi naciśnij ZAKONCZ.

2. Modyfikowanie ustawień programu pocztowego.

Dodanie nowego konta pocztowego nie gwarantuje, że program pocztowy będzie działał poprawnie. Jest tak dlatego, ponieważ program nie przewiduje możliwości wprowadzenia wszystkich wymaganych ustawień w procesie przedstawionym powyżej.

Modyfikacja ustawień będzie konieczna także wtedy, gdy mieliśmy już wprowadzone ustawienia dla naszego konta. Aby tego dokonać należy:

- z menu wybierz NARZĘDZIA i KONTA

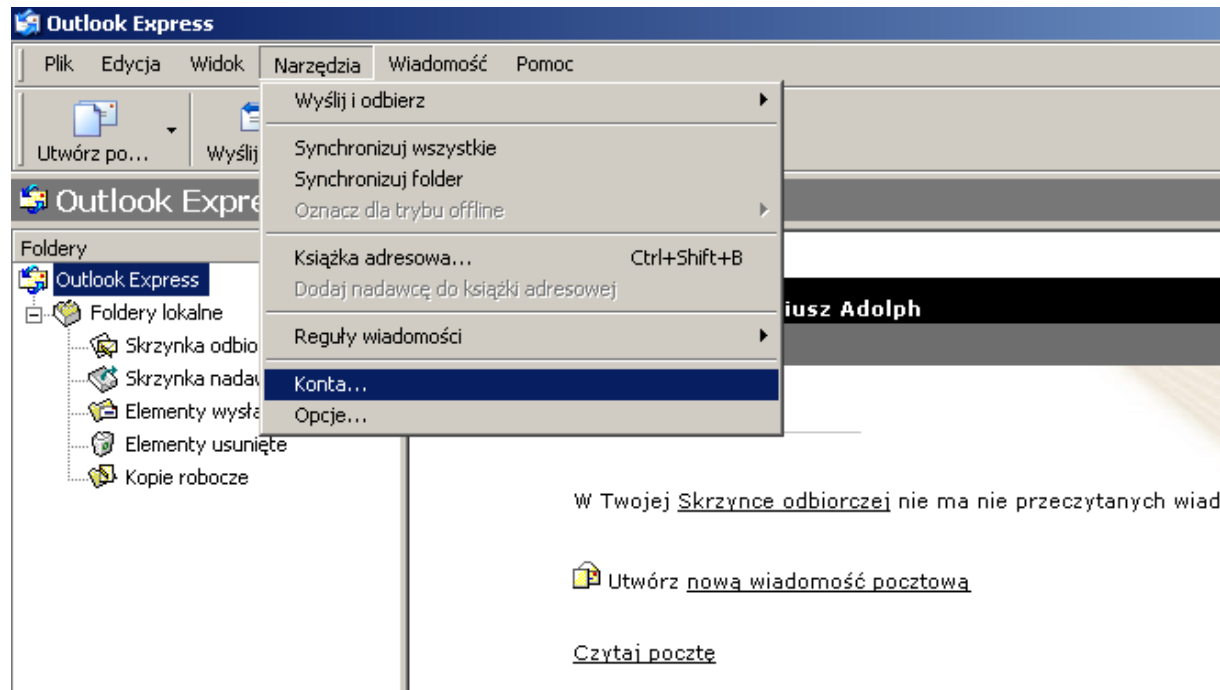

- naciśnij przycisk WŁAŚCIWOŚCI

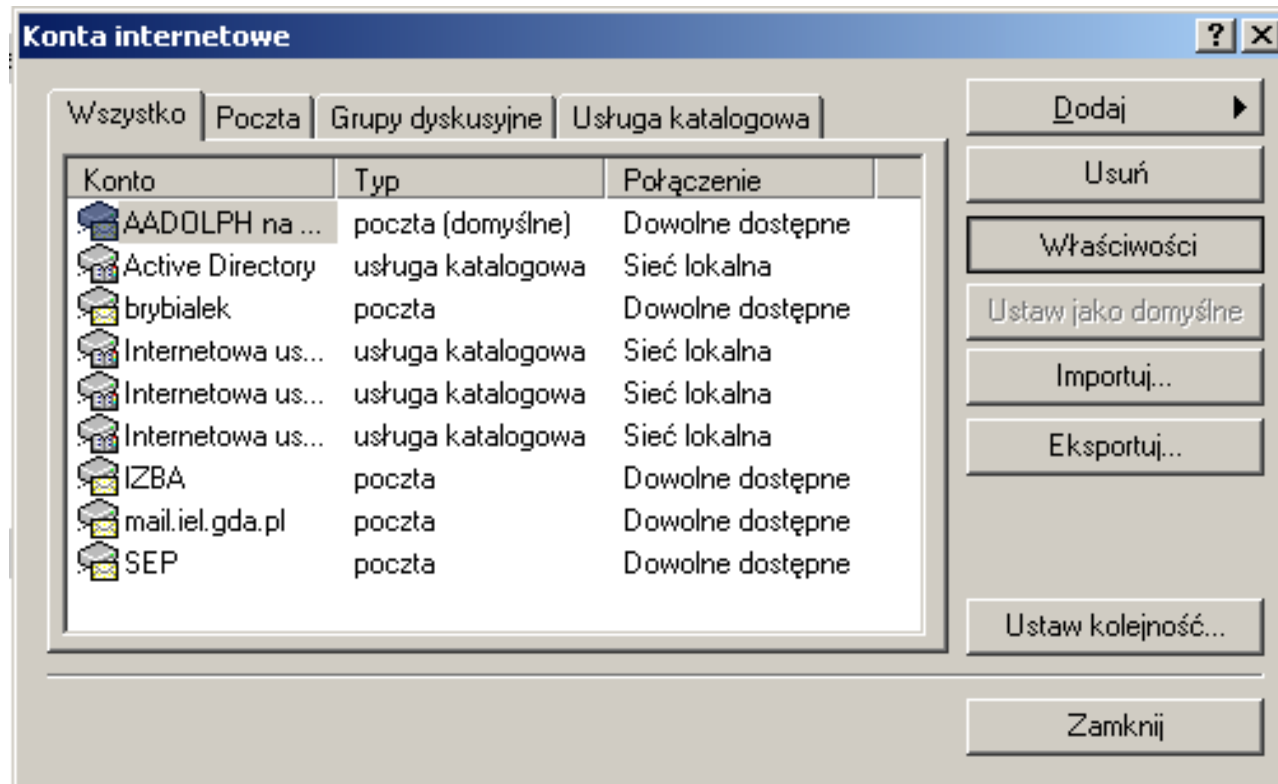

- w zakładce OGÓLNE nie są wymagane żadne zmiany

Właściwości: AADOLPH na SEP [?] [X]

Ogólne | Serwery | Połączenie | Zabezpieczenia | Zaawansowane

Konto e-mail _____

 Wpisz przyjazną nazwę dla tych serwerów. Na przykład: „Praca” lub „Serwer poczty Microsoft”.

AADOLPH na SEP

Informacje o użytkowniku _____

Nazwa: Arkadiusz Adolph

Organizacja: _____

Adres e-mail: arkadiusz.adolph@sep.gda.pl

Adres zwrotny: _____

Uwzględnij to konto przy odbieraniu poczty i synchronizacji

OK Anuluj Zastosuj

- w zakładce SERWERY zaznacz SERWER WYMAGA UWIERZYTELNIANIA i naciśnij przycisk USTAWIENIA

Właściwości: AADOLPH na SEP

Ogólne Serwery Połączenie Zabezpieczenia Zaawansowane

Informacje o serwerze

Moją pocztę przychodzącą obsługuje serwer: POP3

Poczta przychodząca (POP3): sep.gda.pl

Poczta wychodząca (SMTP): sep.gda.pl

Serwer poczty przychodzącej

Nazwa konta: aadolph

Hasło:

Zapamiętaj hasło

Logowanie przy użyciu bezpiecznego uwierzytelniania hasła

Serwer poczty wychodzącej

Serwer wymaga uwierzytelnienia

Ustawienia...

OK Anuluj Zastosuj

- w oknie które się pojawi wybierz opcje jak na rysunku poniżej i naciśnij przycisk OK

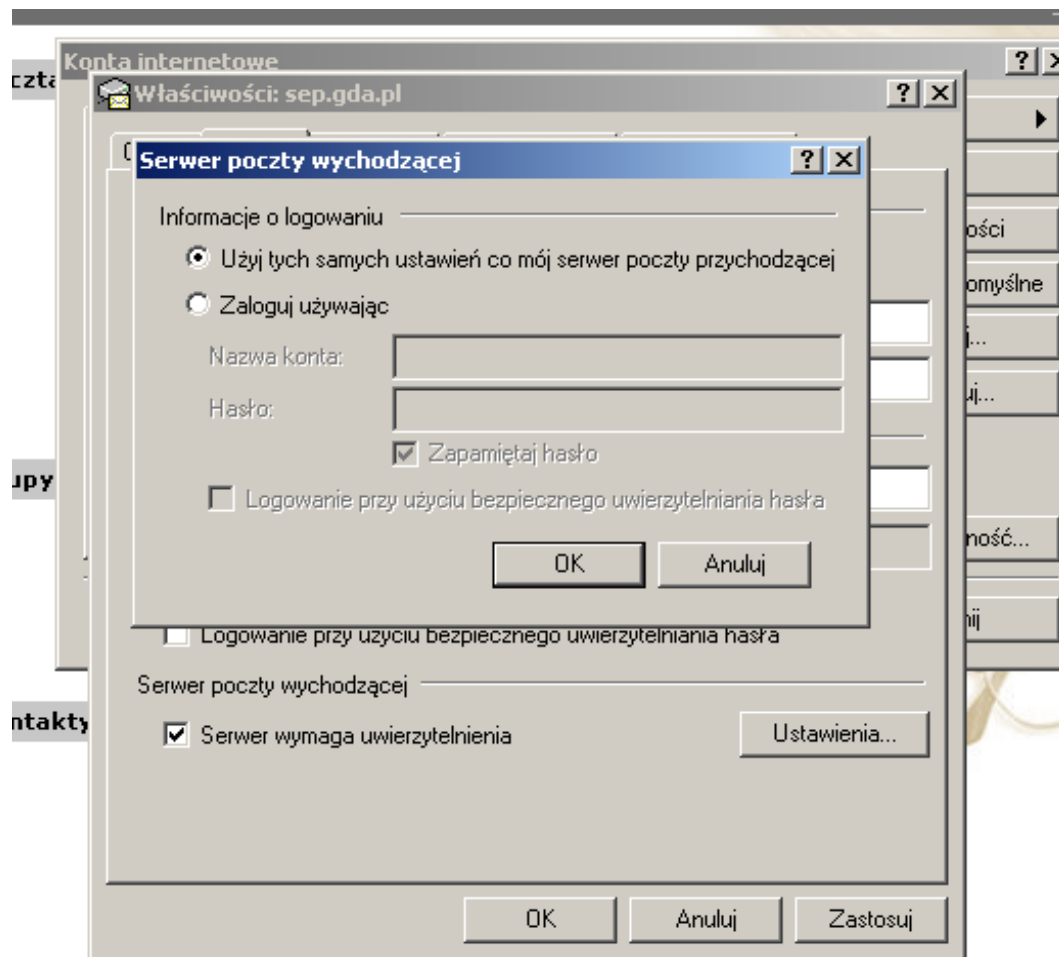

- w zakładce ZAAWANSOWANE zaznacz opcje jak na rysunku a następnie przycisk ZASTOSUJ.

